La guerre et la paix, Pablo PICASSO 1952 (chapelle de la paix à Vallauris)

Déjouer la violence, construire la reconnaissance

Une journée de réflexion et d'échanges articulant problématiques politiques et textes bibliques

accompagnée par François VOUGA
professeur de Nouveau Testament

Samedi 15 octobre 2016
83 bd Arago, 75014 PARIS
(dans les locaux de la *Faculté protestante de théologie* – IPT)
— Métro "St Jacques" ou "Denfert-Rochereau" —
– Libre participation aux frais –
Contact : patrice.rolin@orange.fr

Programme de la journée

Sept brèves interventions, suivies de discussions, et quatre lectures bibliques...

Accueil à partir de **9h00**

9h30 – 10h00 ***Introduction à la journée***
- Accueil
• Un mythe fondateur pour exposer le thème : **« Dieu mit un signe sur Caïn, que ceux qui le trouveraient ne l'abattent pas ! »** Caïn et Abel, **Genèse 4,1-16** (Patrice Rolin)

10h00 – 10h30 — ***Violence et lutte pour la reconnaissance***, par Bernard Piettre

10h30 – 11h00 — ***Pourquoi la cruauté ?*** par Philippe Kabongo-Mbaya

11h00 – 11h15 *— Pause —*

11h15 – 11h45 • **« Qui veut sauver son âme la perdra, et qui la perdra… la sauvera »**
L'actualité de la Passion et de la Résurrection, **évangile de Marc 8,27-36** (François Vouga)

11h45 – 12h15 — ***Une anthropologie de la violence. René Girard et quelques autres*** par Renée Koch-Piettre

12h15 – 12h30 — ***Quelques livres pour aller plus loin …*** par Jacques Perrier

12h30 – 14h00 *Repas sur place* (à disposition : sandwichs, salades, fruits, café... *– Libre participation au frais*)

14h00 – 14h30 — **Aux armes citoyens !** Le commerce des armes, par François Müntzer

14h30 – 15h00 • **« Mais moi je vous dis : aimez vos ennemis et priez pour ceux qui vous persécutent ! »**
évangile de Matthieu 5,38-48 (François Vouga)

15h00 – 15h30 — ***La non-violence*** par Marie-Noëlle et Jean-Luc Duchêne

15h30 – 16h00 *— Pause —*

16h00 – 16h30 • **« Car je vous dis que si votre justice ne surabonde pas plus que celle des pharisiens… »**
évangile de Matthieu 5,17-20 (François Vouga)

16h30 – 17h00 — ***La violence est-elle une fatalité ?*** par Annick Jacq

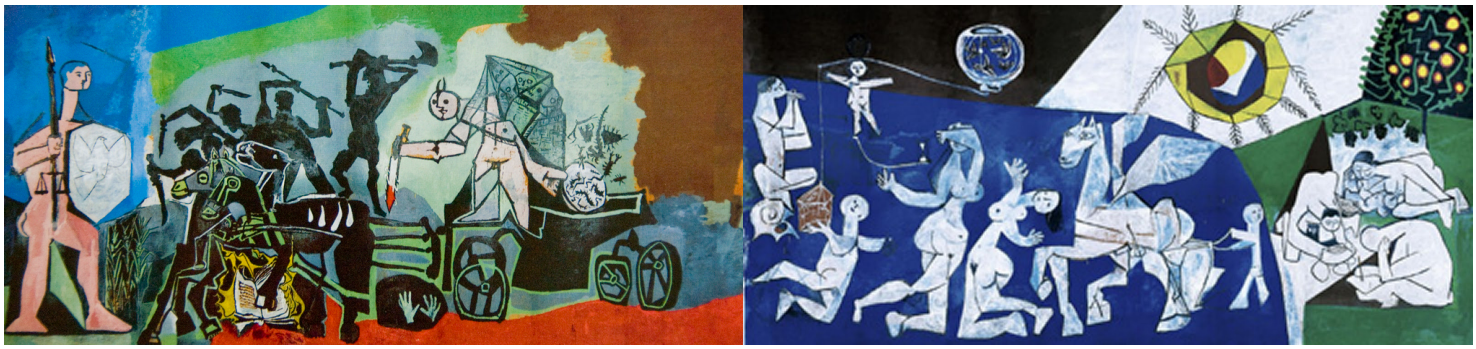

La guerre et la paix, Pablo PICASSO 1952 (chapelle de la paix à Vallauris — http://musees-nationaux-alpesmaritimes.fr/picasso/collection/p-la-guerre-et-la-paix)